

Reserva Uniformes Colegio San Pascual para Septiembre 2018

Haga su reserva antes del 29 de Junio entregando este documento relleno en colegio.

Todas las reservas estarán ordenadas y numeradas por el apellido del **"Padre/Madre o tutor"** para recogerlas el día de venta en el colegio previsto para el **jueves 6 de septiembre de 9:30 a 19:30**. Durante la venta en el colegio se podrán cambiar tallas o comprar más productos del stock disponible. La reserva deberá ser **pagada en efectivo** en el momento de su recogida.

Se notificará por SMS a su teléfono móvil el número de reserva para facilitar su recogida.

Las hojas de reserva que no indiquen nombres, apellidos y teléfono móvil serán descartadas

También puede hacer su reserva en nuestra web con opción de dejarla pagada para poder recogerla en el colegio después del día de venta:

<https://malviscolegiosanpascual.com/reservas-csp/>

Si no hace reserva pueden faltar tallas en algunos productos y el plazo de entrega será de 4 a 6 semanas

Reserva de uniforme colegio SAN PASCUAL, curso 2018-19

Padre/Madre o tutor	Nombre:	Apellidos:		
Teléfono contacto (móvil):				
Alumno/a	Nombre:	Apellidos:		
Curso:	Cintura (cm):	Altura (cm):	Peso (kg):	

Debe indicar la talla que desea de cada prenda (no sirve la edad)

Producto	Precio	Talla	Cantidad	Importe
Baby	15,50 €			
Cazadora de chándal	19 €			
Pantalón de chándal largo	16 €			
Chaqueta de punto	27 €			
Jersey	24 €			
Falda colegial (Poner medida de cintura)	35 €			
Pantalón colegial NIÑO largo	22,50 €			
Pantalón colegial NIÑO corto	22,50 €			
Pantalón corto deporte	12,50 €			
Polo manga corta	14,50 €			
Polo manga larga	15,50 €			
Camiseta manga corta	12,50 €			
Calcetín corto, 2 pares (nº de pie)	7 €			
Calcetín hasta la rodilla, 2 pares (nº de pie)	7 €			
Leotardo (Para la talla, poner el nº de pie)	7 €			
Total				

Email info@malvisport.com

Tallajes

- Puede calcular las tallas que necesita mediante las **tablas incluidas en el anverso**.
- En el caso de que no sepa qué talla elegir **indíquenos** las prendas y cantidades que desea indicando **Cintura, Altura y Peso** para que calculemos nosotros la talla.
- Estaremos en el colegio para que pueda **probar las tallas el miércoles 27 de junio** de 16:00 a 20:00.

Podrá comprar el uniforme durante todo el curso en: malviscolegiosanpascual.com

- Entrega mensual en el colegio (Gratis)
- Entrega a domicilio 5€, gratis para pedidos de más de 100€

* Realice una foto con su móvil a este documento antes de entregarlo si desea conservar una copia.

CHAQUETA DE CHANDAL

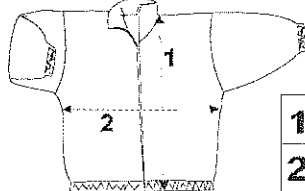

ALTO medido desde la costura del cuello hasta el bajo
 ANCHO DE PECHO medido 2 cmts. por debajo de la manga

TALLA	2	3	4	6	8	10	12	14	16	P	M	G	SG
1 ALTO	41	43	45	48	52	55	58	60	65	68	70	74	78
2 ANCHO PECHO	42	43	44	47	49	50	52	55	58	60	62	64	66



PANTALÓN LARGO CHANDAL Y CORTO

ALTO medido desde la cintura al bajo
 ANCHO PANTALÓN medido en la cadera

EL PANTALÓN CORTO ES LA MISMA TALLA QUE EL DE CHANDAL

TALLA	2	3	4	6	8	10	12	14	16	P	M	G	SG
1 ALTO	62	64	68	74	79	85	91	96	100	104	108	112	116
2 ANCHO PANTALÓN	36	37	39	41	43	45	47	49	51	53	56	59	63



JERSEY y CHAQUETA DE PUNTO

ALTO medido desde la costura del cuello hasta el bajo
 ANCHO medido 2 cmts. por debajo de la manga

TALLA	2	4	6	8	10	12	14	16	18	20
1 ALTO	37	40	44	48	51	54	58	61	62	63
2 ANCHO	34	37	39	41	43	46	48	52	53	53

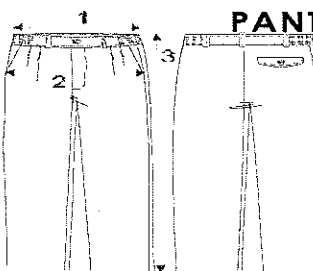

PANTALÓN ESCOLAR

ANCHO CINTURA ESTIRADA medido estirando la cintura
 ANCHO DE CADERA medido entre 10 y 15 cmts de la cintura
 ALTO medido desde la cintura al bajo

Toda la cintura de goma					Cintura con botón y cremallera					
TALLA	2	3	4	5	6	8	10	12	14	16
1 ANCHO CINTURA	27	28	29	31	31	32	33	34	36	38
2 ANCHO CADERA	36	37	38	39	39	40	41	43	45	47
3 ALTO	56	59	60	64	77	81	85	90	95	97

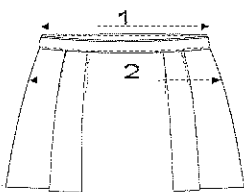

FALDA ESCOLAR

ANCHO CINTURA ESTIRADA medir estirando la cintura
 ANCHO DE CADERA medido entre 10 y 15 cmts de la cintura

TALLA	2	4	6	8	10	12	14	16	18	20
1 ANCHO CINTURA	26	28	29	30	32	34	36	37	38	39
2 ANCHO CADERA	32	33	35	36	38	40	42	44	46	48



CAMISETA PIQUÉ

ALTO medido desde la costura del cuello hasta el bajo
 ANCHO medido 2 cmts. por debajo de la manga

TALLA	2	3	4	6	8	10	12	14	16	S	M
1 ALTO	41	43	45	49	53	57	60	63	65	68	70
2 ANCHO	31	32	34	36	40	44	47	50	52	53	55

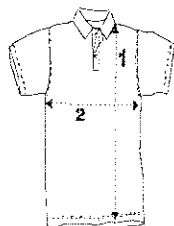

POLO 50%

ALTO medido desde la costura del cuello hasta el bajo
 ANCHO medido 2 cmts. por debajo de la manga

TALLA	2	3	4	6	8	10	12	14	16	18	20
1 ALTO	40	41	43	47	51	54	59	62	67	70	74
2 ANCHO	30	31	33	36	39	44	46	48	51	53	56



BABY

ALTO medido desde la costura del cuello hasta el bajo
 ANCHO medido 2 cmts. por debajo de la manga
 ANCHO DE HOMBROS medido de costura a costura de hombros
 LARGO DE MANGA medido de costura del hombro al final del puño

TALLA	3	4	5	6	7	8	9
1 ALTO	56	59	62	65	73	76	80
2 ANCHO	40	42	44	45	46	47	49
3 HOMBROS	29	30	31	32	33	34	35
4 MANGA	36	37	39	41	43	45	47